

柵原地域義務教育学校 制服の選定方法について

R4.1.20 (木) 18:30～
第5回柵原地域義務教育学校開校準備委員会

《制服決定までの流れ》

<p>第1段階 (総務・PTA部会)</p>	<p>総務・PTA部会において、制服の選定方法を検討。</p> <p> <div style="border: 1px solid black; padding: 5px; display: inline-block;">現行制服・体操服等の校章部分のみ変更</div> or <div style="border: 1px solid black; padding: 5px; display: inline-block;">新たな制服・体操服等作成 (前期・後期課程)</div> or <div style="border: 1px solid black; padding: 5px; display: inline-block;">町内統一仕様の制服等作成</div> or <div style="border: 1px solid black; padding: 5px; display: inline-block;">制服廃止 (前期・後期課程)</div> </p> <p> <div style="border: 1px solid black; padding: 5px; display: inline-block;">※ 必要に応じて保護者にアンケート等実施</div> ※ 必要な服の種類検討 (制服・Yシャツ・ポロシャツ・体操服等 (前期・後期課程)) ※ 制服・体操服等のタイプ検討 (LGBTQ対応の必要性) </p>								
<p>第2段階 (準備委員会)</p>	<p>開校準備委員会において、総務・PTA部会が提案した選定方法を了承。</p>								
<p>第3段階 (保護者) (総務・PTA部会) (事務局)</p>	<p>保護者、総務・PTA部会、事務局において、決定した選定方法に基づき事務処理。</p> <table border="1" style="width: 100%; border-collapse: collapse;"> <tr> <td style="width: 25%; border: 1px solid black; padding: 5px;"> <div style="border: 1px solid black; border-radius: 10px; padding: 5px; text-align: center;">現行制服・体操服等の校章部分のみ変更</div> </td> <td style="width: 25%; border: 1px solid black; padding: 5px;"> <div style="border: 1px solid black; border-radius: 10px; padding: 5px; text-align: center;">新たな制服・体操服等作成 (前期・後期課程)</div> </td> <td style="width: 25%; border: 1px solid black; padding: 5px;"> <div style="border: 1px solid black; border-radius: 10px; padding: 5px; text-align: center;">町内統一仕様の制服等作成 (前期・後期課程)</div> </td> <td style="width: 25%; border: 1px solid black; padding: 5px;"> <div style="border: 1px solid black; border-radius: 10px; padding: 5px; text-align: center;">制服廃止 (前期・後期課程)</div> </td> </tr> <tr> <td style="border: 1px solid black; padding: 5px;"> 決定した校章デザインにより、現行制服・体操服等の校章部分を変更 ※ 前期課程の統一必要 </td> <td style="border: 1px solid black; padding: 5px;"> 作成する制服等の種類、タイプを検討 </td> <td style="border: 1px solid black; padding: 5px;"> 導入の可否を検討し、町全体での検討委員会を設置のうえ、作成する制服等の種類、タイプを検討 ※ 時間を要し、旭学園開校に間に合わない </td> <td style="border: 1px solid black; padding: 5px;"> 開校に合わせ、制服を廃止 </td> </tr> </table>	<div style="border: 1px solid black; border-radius: 10px; padding: 5px; text-align: center;">現行制服・体操服等の校章部分のみ変更</div>	<div style="border: 1px solid black; border-radius: 10px; padding: 5px; text-align: center;">新たな制服・体操服等作成 (前期・後期課程)</div>	<div style="border: 1px solid black; border-radius: 10px; padding: 5px; text-align: center;">町内統一仕様の制服等作成 (前期・後期課程)</div>	<div style="border: 1px solid black; border-radius: 10px; padding: 5px; text-align: center;">制服廃止 (前期・後期課程)</div>	決定した校章デザインにより、現行制服・体操服等の校章部分を変更 ※ 前期課程の統一必要	作成する制服等の種類、タイプを検討	導入の可否を検討し、町全体での検討委員会を設置のうえ、作成する制服等の種類、タイプを検討 ※ 時間を要し、旭学園開校に間に合わない	開校に合わせ、制服を廃止
<div style="border: 1px solid black; border-radius: 10px; padding: 5px; text-align: center;">現行制服・体操服等の校章部分のみ変更</div>	<div style="border: 1px solid black; border-radius: 10px; padding: 5px; text-align: center;">新たな制服・体操服等作成 (前期・後期課程)</div>	<div style="border: 1px solid black; border-radius: 10px; padding: 5px; text-align: center;">町内統一仕様の制服等作成 (前期・後期課程)</div>	<div style="border: 1px solid black; border-radius: 10px; padding: 5px; text-align: center;">制服廃止 (前期・後期課程)</div>						
決定した校章デザインにより、現行制服・体操服等の校章部分を変更 ※ 前期課程の統一必要	作成する制服等の種類、タイプを検討	導入の可否を検討し、町全体での検討委員会を設置のうえ、作成する制服等の種類、タイプを検討 ※ 時間を要し、旭学園開校に間に合わない	開校に合わせ、制服を廃止						
	<table border="1" style="width: 100%; border-collapse: collapse;"> <tr> <td style="width: 50%; border: 1px solid black; padding: 5px;"> <div style="border: 1px solid black; border-radius: 10px; padding: 5px; text-align: center;">デザインコンペ・展示会等を実施</div> <p style="text-align: center;">総務・PTA部会 (準備委員会)</p> </td> <td style="width: 50%; border: 1px solid black; padding: 5px;"> <div style="border: 1px solid black; border-radius: 10px; padding: 5px; text-align: center;">デザインコンペ・展示会等を実施</div> <p style="text-align: center;">町全体検討委員会で制服等の製品</p> </td> </tr> </table>	<div style="border: 1px solid black; border-radius: 10px; padding: 5px; text-align: center;">デザインコンペ・展示会等を実施</div> <p style="text-align: center;">総務・PTA部会 (準備委員会)</p>	<div style="border: 1px solid black; border-radius: 10px; padding: 5px; text-align: center;">デザインコンペ・展示会等を実施</div> <p style="text-align: center;">町全体検討委員会で制服等の製品</p>						
<div style="border: 1px solid black; border-radius: 10px; padding: 5px; text-align: center;">デザインコンペ・展示会等を実施</div> <p style="text-align: center;">総務・PTA部会 (準備委員会)</p>	<div style="border: 1px solid black; border-radius: 10px; padding: 5px; text-align: center;">デザインコンペ・展示会等を実施</div> <p style="text-align: center;">町全体検討委員会で制服等の製品</p>								

<p>第4段階 (保護者) (総務・PTA部会) (町検討委員会) (事務局)</p>		<p>で、制服等の製品を比較・検討。</p> <p>制服メーカー選考会を実施</p> <p>総務・PTA部会(準備委員会)で、制服メーカーを比較・検討。</p>	<p>を比較・検討。</p> <p>制服メーカー選考会を実施</p> <p>町全体検討委員会で制服メーカーを比較・検討。</p>	
<p>第5段階 (保護者) (総務・PTA部会) (町検討委員会) (事務局)</p>		<p>デザインコンペ・展示会等の場合</p> <p>制服メーカー選考会の場合</p> <p>総務・PTA部会(準備委員会)で選考、又は児童生徒・保護者等の投票により選考。</p> <p>総務・PTA部会(準備委員会)で選考。</p>	<p>デザインコンペ・展示会等の場合</p> <p>制服メーカー選考会の場合</p> <p>町全体検討委員会で選考、又は児童生徒・保護者等の投票により選考。</p> <p>町全体検討委員会で選考。</p>	
<p>第6段階 (保護者) (総務・PTA部会) (町検討委員会) (事務局)</p>		<p>デザインコンペ・展示会等の場合</p> <p>制服メーカー選考会の場合</p> <p>総務・PTA部会で、選考された製品を基本に、詳細を決定。</p> <p>総務・PTA部会で、選考された制服メーカーと制服等の詳細を検討・決定。</p>	<p>デザインコンペ・展示会等の場合</p> <p>制服メーカー選考会の場合</p> <p>町全体検討委員会で、選考された製品を基本に、詳細を決定。</p> <p>町全体検討委員会で、選考された制服メーカーと制服等の詳細を検討・決定。</p>	
<p>第6段階 (準備委員会) (教育委員会)</p>	<p>開校準備委員会において、決定した方針を了承。</p>	<p>開校準備委員会において、決定した制服等の了承。</p>	<p>教育委員会定例会において、決定した制服等の了承。</p>	<p>開校準備委員会において、決定した方針を了承。</p>

1. 制服決定までのパターン（第3段階以降）

(1) 現行制服・体操服等の校章部分のみ変更 <案1>

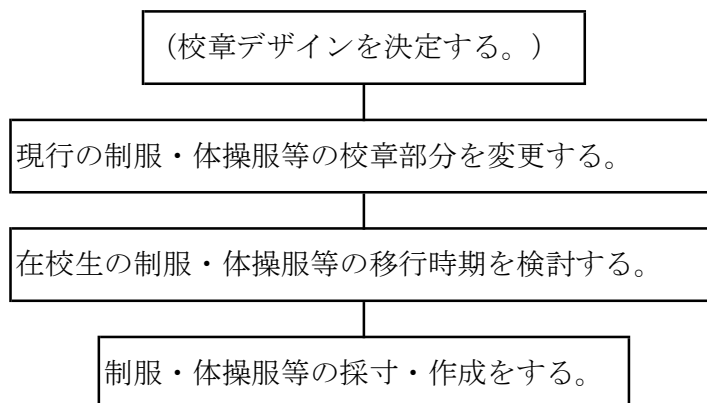

※ 前期課程の制服等の統一が必要。

(2) 新たな制服・体操服等作成 <案2>

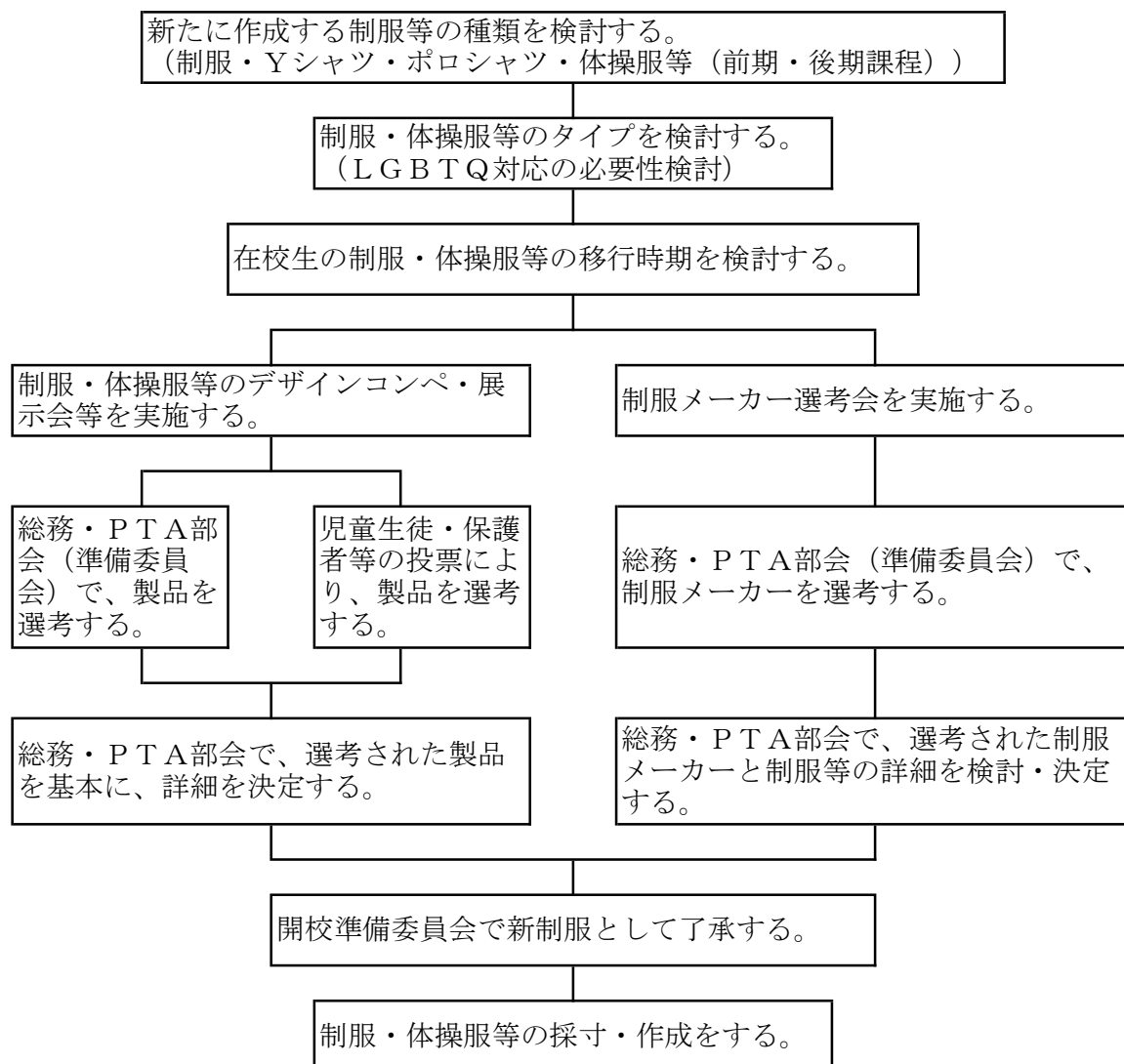

(3) 町内統一仕様の制服等作成 <案3>

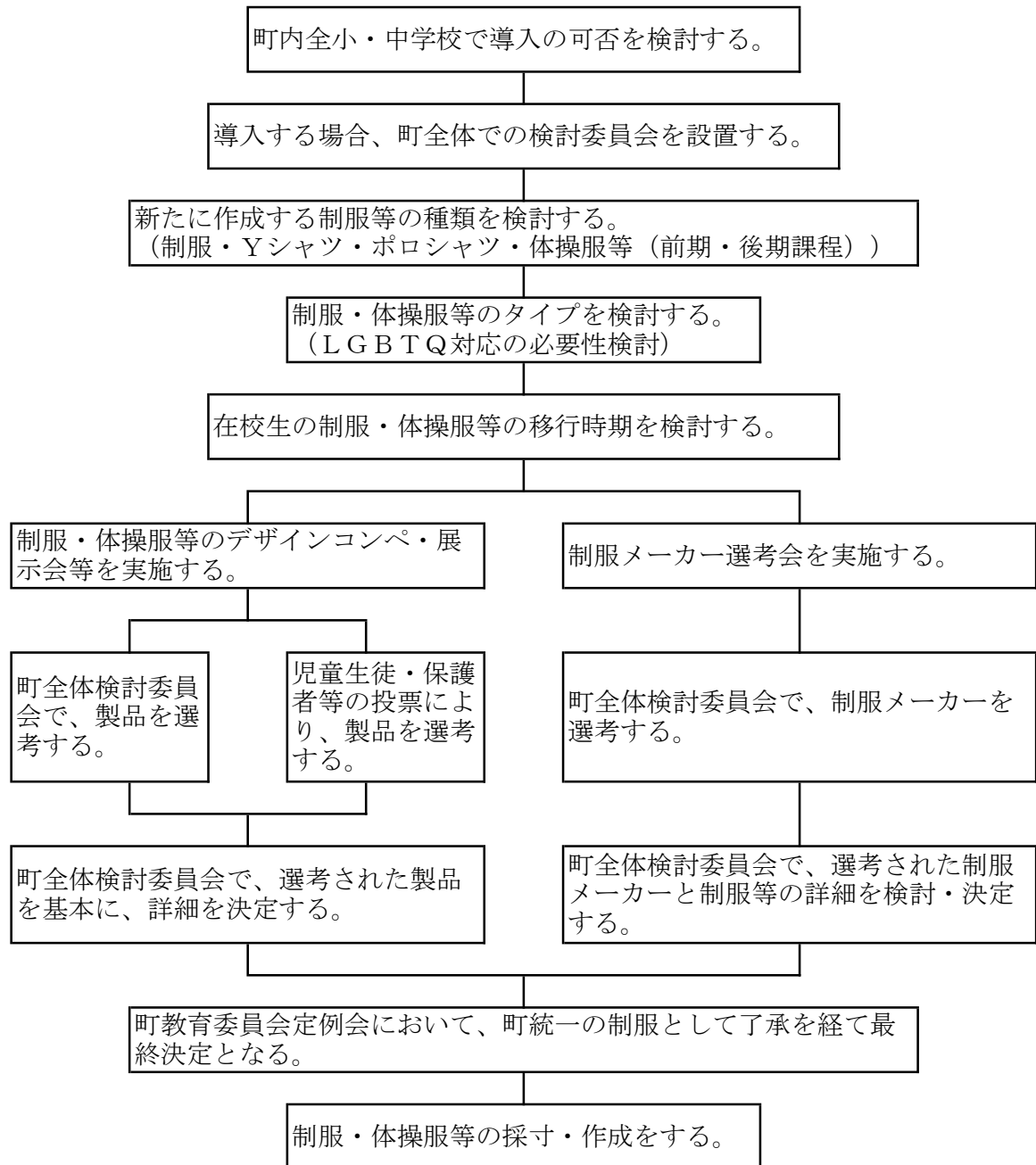

※ 相当な時間を要し、旭学園開校に間に合わない。