令和６年度～スクールバス運行路線図　定宗・塚角線

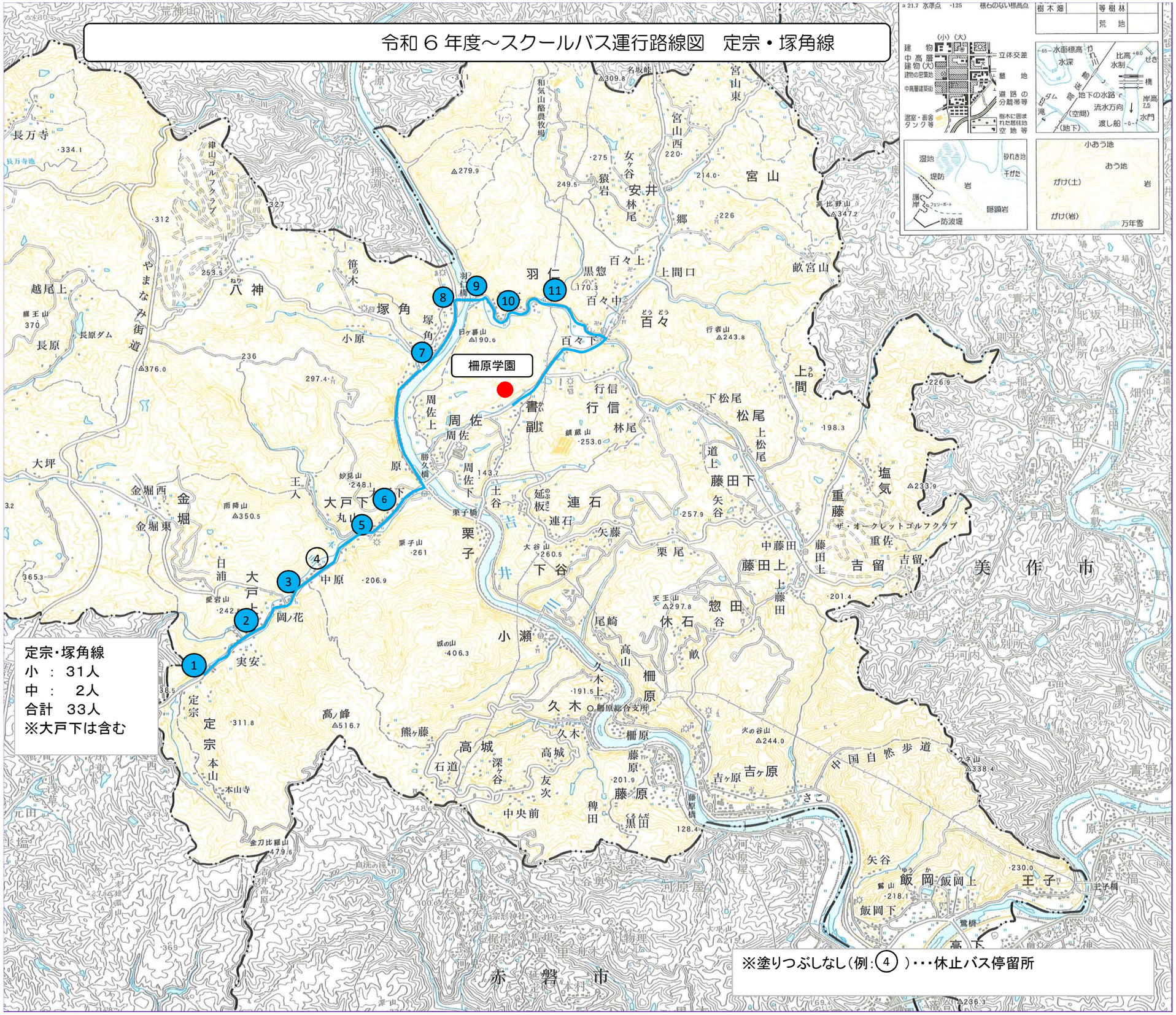

停留所		想定時刻表
1	定宗	7:39
2	大戸上コミュニティ	7:41
3	稲谷勝宅前	7:42
4	直原宅前	7:43
5	鳥越橋前	7:45
6	米本理髪店前	7:46
7	塚角下	7:50
8	塚角上	7:52
9	羽仁橋	7:56
10	羽仁公会堂	7:57
11	黒惣入口	7:59
	栅原学園	8:03
		乗車時間
		0:24

※路線内で変更することがあります。

凡例

●	学校
●	吉留線
●	休石線
●	宮山線
●	高下線
●	吉ヶ原線
●	高城線
●	定宗・塚角線

令和６年度～スクールバス運行路線図　　休石線

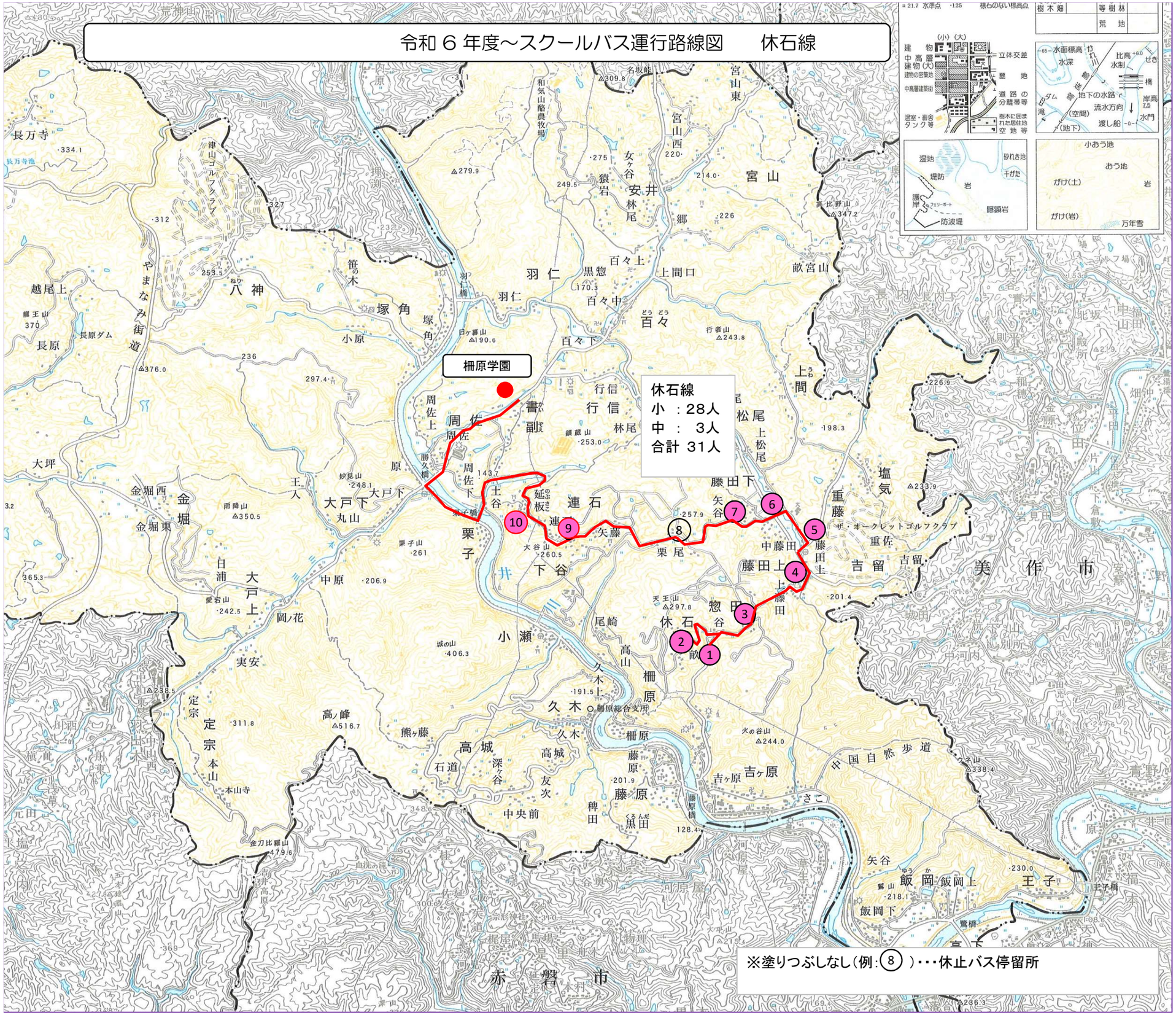

停留所		想定時刻表
1	休石	7:34
2	休石第２	7:38
3	惣田	7:42
4	稚児の宮	7:43
5	南和気公民館	7:45
6	農免道路入口	7:46
7	藤田下畝	7:48
8	栗尾	7:49
9	下谷口	7:54
10	連石	7:58
	柵原学園	8:05
		乗車時間
		0:31

※路線内で変更することがあります。

凡例

●	学校
●	吉留線
●	休石線
●	宮山線
●	高下線
●	吉ヶ原線
●	高城線
●	定宗・塚角線

令和６年度～スクールバス運行路線図　　高城線

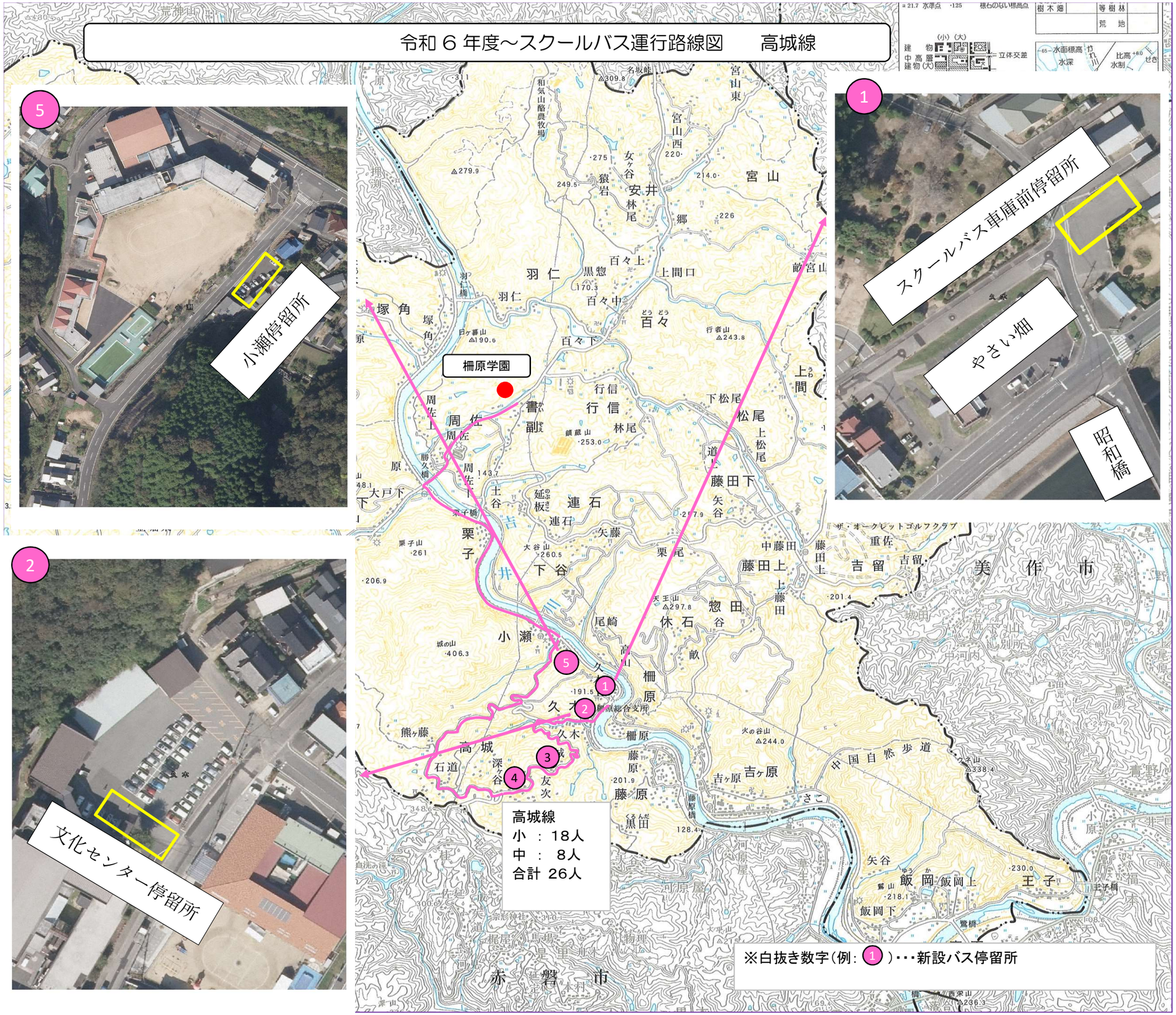

停留所		想定時刻表
1	スクールバス車庫前	7:39
2	文化センター	7:41
3	高城友次	7:49
4	高城中央	7:50
5	小瀬	7:58
	栃原学園	8:03

※路線内で変更することがあります。

乗車時間
0:24

凡例

●	学校
●	吉留線
●	休石線
●	宮山線
●	高下線
●	吉ヶ原線
●	高城線
●	定宗・塚角線

令和６年度～スクールバス運行路線図　　吉ヶ原線

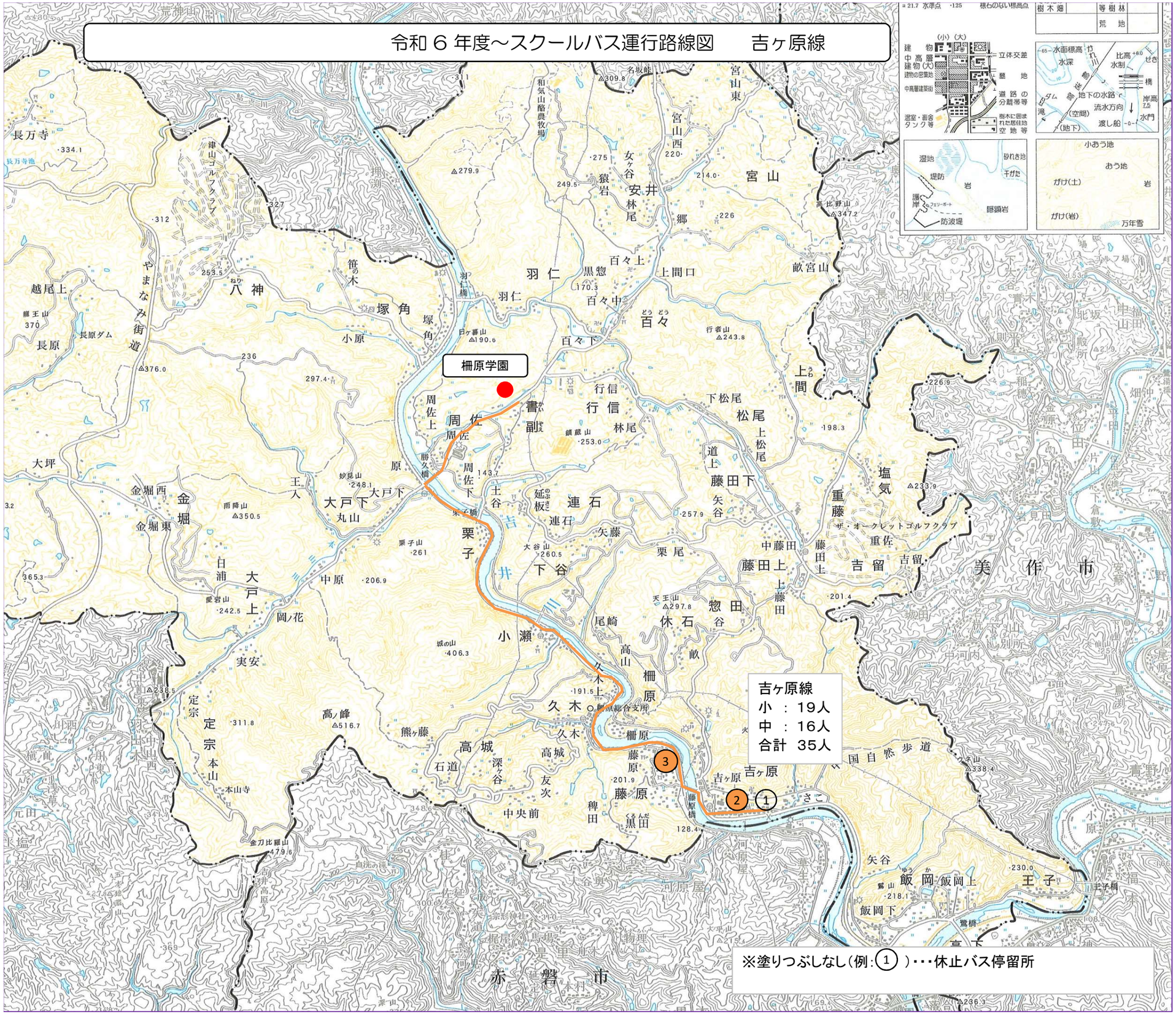

停留所		想定時刻表
1	吉ヶ原駅前	7:48
2	中之町	7:50
3	藤原	7:53
	柵原学園	8:01

※路線内で変更することがあります。

乗車時間
0:13

凡例

●	学校
●	吉留線
●	休石線
●	宮山線
●	高下線
●	吉ヶ原線
●	高城線
●	定宗・塚角線

令和６年度～スクールバス運行路線図　　高下線

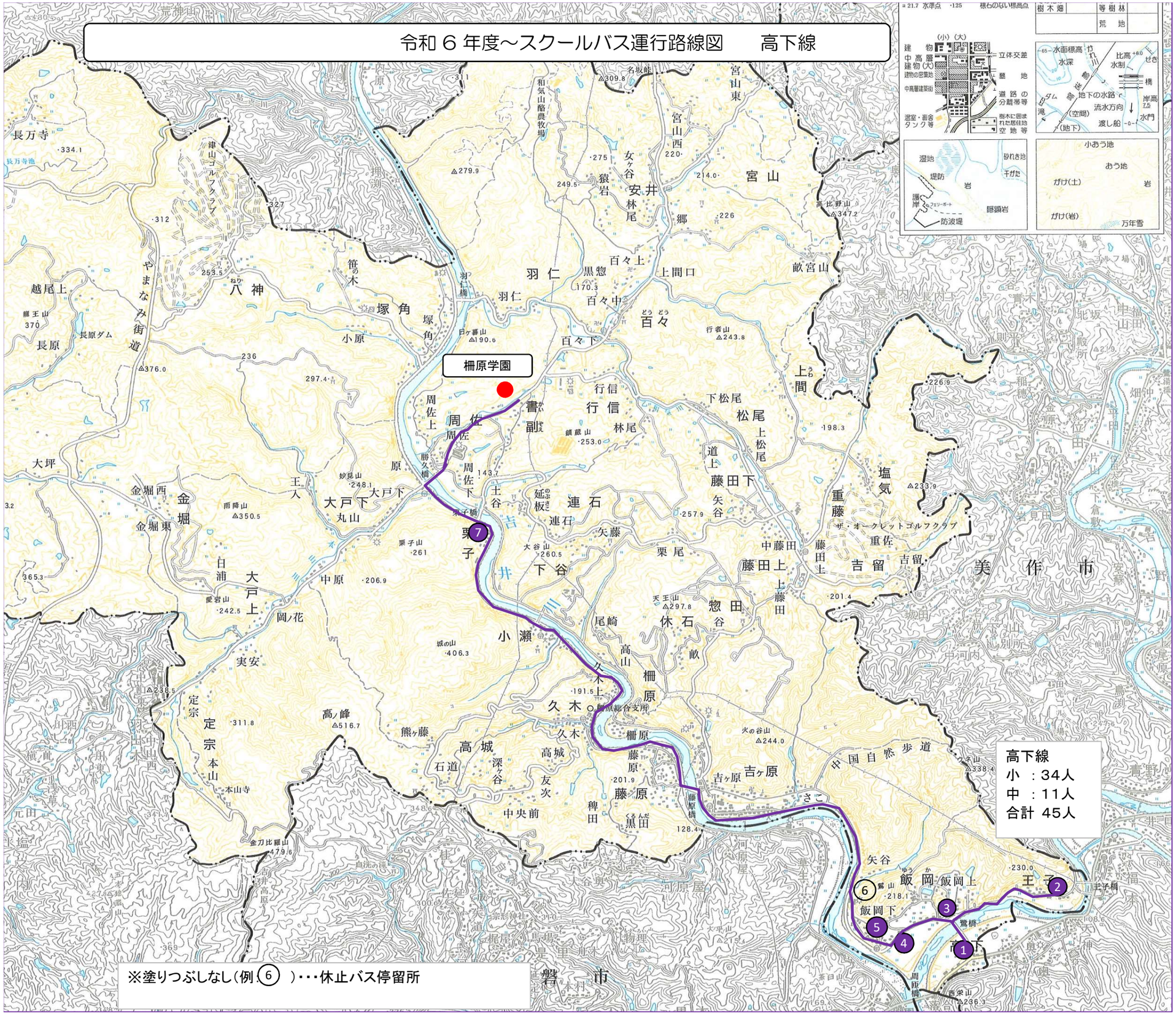

停留所		想定時刻表
1	高下	7:38
2	王子	7:42
3	飯岡上	7:45
4	飯岡中	7:47
5	ドンドン前	7:48
6	矢谷	7:49
7	栗子	7:58
	柵原学園	8:03

乗車時間

0:25

※路線内で変更することがあります。

凡例

●	学校
●	吉留線
●	休石線
●	宮山線
●	高下線
●	吉ヶ原線
●	高城線
●	定宗・塚角線

令和６年度～スクールバス運行路線図　　吉留線

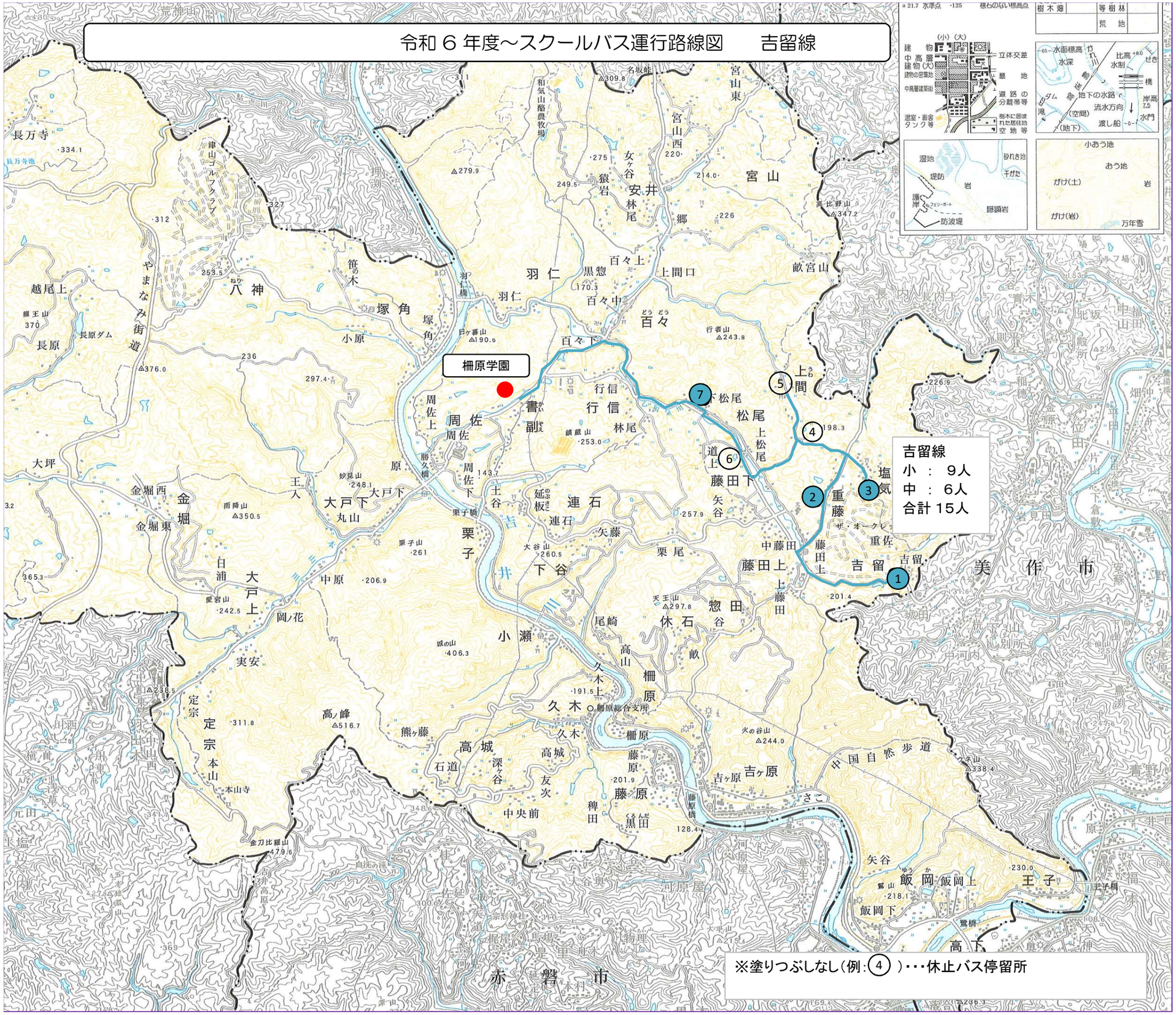

停留所		想定時刻表
1	吉留	7:39
2	重藤	7:43
3	塩気	7:46
4	上間	7:50
5	上間池	7:52
6	松尾上	7:57
7	松尾下	7:59
	栅原学園	8:05

※路線内で変更することがあります。

乗車時間
0:26

凡例

●	学校
●	吉留線
●	休石線
●	宮山線
●	高下線
●	吉ヶ原線
●	高城線
●	定宗・塚角線

令和６年度～スクールバス運行路線図　　宮山線

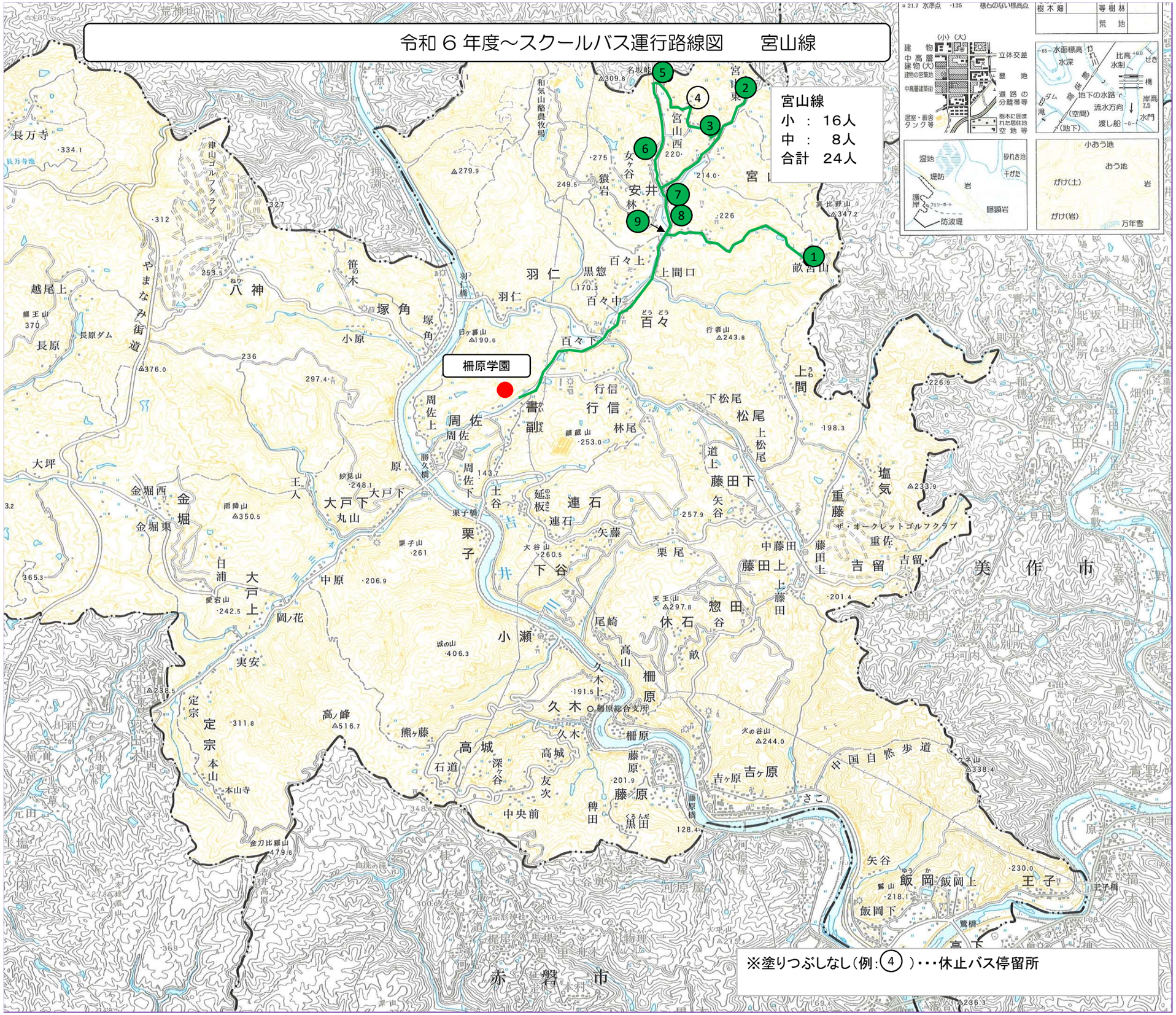

停留所		想定時刻表
1	畝宮山	7:40
2	宮山東	7:50
3	宮山入口	7:52
4	宮山薬師堂	7:54
5	名坂	7:56
6	赤塚入口	7:57
7	山本商店前	7:58
8	安井中	7:59
9	髙此野橋	8:01
	栃原学園	8:05

※路線内で変更することがあります。

乗車時間
0:25

凡例

●	学校
●	吉留線
●	休石線
●	宮山線
●	高下線
●	吉ヶ原線
●	高城線
●	定宗・塚角線